

# Options de Configuration



**MT-5100 boîte aux lettres\***  
(500 feuilles + 5 x 100 feuilles)



**DF-5100 finisher interne**  
(300 feuilles) avec agrafage (50 feuilles)

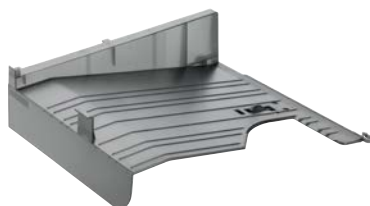

**JS-5100 séparateur de tâches**  
(100 feuilles)



**PF-5140 magasin grand format**  
(2 000 feuilles)



**PF-5120 magasin universel**  
(500 feuilles), nécessaire pour  
l'installation de PF-5130 ou PF-5140

**PF-5130 magasin universel**  
(2 x 500 feuilles)

**Options sans illustration :**

- DT-5100 plan de travail
- HD-6 (32 Go) disque dur
- HD-7 (128 Go) disque dur
- Option télécopieur (11)
- Lecteur de carte USB
- Card Authentication Kit (B)
- Card Reader Holder (11)
- UG-33 ThinPrint® Kit
- Data Security Kit (E)
- IB-50 Gigabit Ethernet Card
- IB-51 WLAN Card
- AK-5100 kit d'attachement (pour MT-5100)
- Meuble bois no. 74 (haut), no. 75 (bas)

\* ne peut pas être installée avec DF-5100, JS-5100