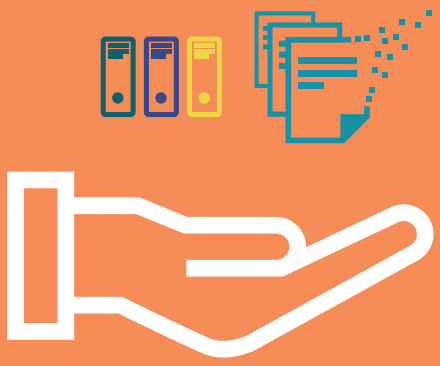

TA Scan-Services

Bei uns sind Ihre Akten in sicheren Händen.

Die moderne Unternehmenswelt, in der zeit- und ortsunabhängiges Arbeiten zur Norm gehören, erfordert flexible, sichere Zugriffsmöglichkeiten auf Archivinformationen. Nur wer Informationen schnell findet, kann die Anforderungen der heutigen Arbeitswelt erfüllen und neue Lösungen entwickeln. Dazu müssen Aktenordner im Archiv samt Belegen, Dokumenten und sogar großformatigen Plänen digitalisiert werden.

Als Experte für Produkte und Services rund ums Dokument begleiten wir Unternehmen bei der Digitalisierung ihrer Geschäftsprozesse und bieten zuverlässige Scan-Services für ein digitales Archiv. Wir digitalisieren Ihre Akten und Sie sparen Platz und gewinnen wertvolle Zeit beim Suchen nach Informationen.



Unsere Scan-Services im Überblick:

- Sorgfältige **Eingangskontrolle** der zu verarbeitenden Belege
- **Gegenprüfung** der angelieferten Dokumente
- **Fachgerechte Scanner-Konfiguration**
- Scangerechte **Aufbereitung** der Belege
- **Hochwertiger Scan** bis einschließlich DIN A3 mit 300 dpi*
- Automatische **Entfernung leerer Rückseiten**
- Konvertierung **Multipage-PDF/A** je Ordner
- Bereitstellung des **Transfervermerks gemäß Vorgaben des BSI für TR-RESISCAN**
- Eindeutige Erfassung der Informationen des Ordnerrückens zur **Wiederauffindbarkeit**
- **Qualitätsprüfung der Scanergebnisse** mit hohem Standard
- **Digitale Datenbereitstellung** per Datenträger oder auf einem SFTP-Server
- **Sichere Aufbewahrung** der verarbeiteten Belege bis zur Vernichtungsfreigabe, maximal zwei Monate nach Übergabe
- **BDSG-gerechte Vernichtung** von verarbeiteten Archivakten

So profitieren Sie von TA Scan-Services:

- **Standortunabhängiger, schneller Zugriff** auf Ihre digitalisierten Dokumente
- **Flexible Nutzung** digitaler Daten in Folgesystemen wie DMS-, ERP- oder CRM-Lösungen
- **Einsparung von Platz und Kosten** bei der Aufbewahrung von Akten
- Zuverlässige **Einhaltung rechtlicher Vorschriften** zur Aufbewahrung
- **Datensicherheit** sowie besserer Schutz vor Verlust und Beschädigung

Mehr zu den Vorteilen unserer Scan-Services

* Gesonderte Leistung: Farb-Scan von Einzelplänen bis A0/A0 Plus werden individuell kalkuliert.

Bei uns sind Ihre Daten in vertrauenswürdigen Händen.

Die Erbringung der Scan-Services erfolgt in Zusammenarbeit mit unserem Schwesterunternehmen und der hundertprozentigen Kyocera-Tochter ALOS GmbH. Die ALOS GmbH realisiert mit mehr als 75 Jahren Erfahrung intelligente Datenerfassungslösungen und anspruchsvolle, sichere Scan-Services.

Überzeugen Sie sich selbst von den Vorteilen unserer Scan-Services und digitaler Akten. Bestellen Sie ganz bequem unser Probepaket.

So einfach geht´s:

1. Sie erhalten von uns ein günstiges Basisangebot für den Einstieg in die Digitalisierung.

2. Dann senden wir Ihnen eine Versandbox zu,



in der Sie uns drei „Probeaktenordner“ (bis DIN A3) zurücksenden, die wir hochwertig scannen.

3. Wir bereiten die Akten entsprechend auf, sodass Sie sich einen unverbindlichen Eindruck von unserem Service machen können.

4. Anschließend erstellen wir Ihnen einen kostenfreien Zugang zu unserer Dokumentenverwaltungslösung TA Cloud Information Manager (TACIM) und stellen Ihnen in einem kurzen abschließenden Gespräch die digitalen Daten zum Abruf bereit.

Sie wünschen eine Abholung und Rücklieferung der Akten oder eine Langzeitlagerung der Archivakten? Dann sprechen Sie uns an. Wir beraten Sie gerne.

Interessieren Sie sich für TA Scan-Services?
Dann vereinbaren Sie gern einen persönlichen Termin mit unseren Digitalexperten – ganz einfach per E-Mail an **beratung@triumph-adler.net**.

Wir entwickeln für Unternehmen **individuelle Prozesslösungen rund um Dokumente, Informationen und IT.** Basierend auf unserem Kerngeschäft, dem Document Business, entwickeln wir unser Portfolio kontinuierlich weiter und sind mit mobilen Lösungen und Cloud-Services gleichzeitig Wegbereiter für flexible, mobile Arbeitsplätze. Effiziente Abläufe sind ein entscheidender Erfolgsfaktor für Unternehmen. **Wir beraten Sie, wie Sie bei Ihren Workflows Zeit und Geld sparen können,** und unterstützen Sie bei der Umsetzung mit professionellen Hardware- und Softwarelösungen.

TA Triumph-Adler
The Document Business
A KYOCERA GROUP COMPANY

triumph-adler.de

Mehr Informationen dazu erhalten Sie hier:

11/2026